Moro Real Estate
Via Lamarmora 4, 20122 Milano
T +39 02 58328574 F +39 02 58433376
info@mororealestate.com
www.mororealestate.com

MORO REAL ESTATE
Property Management

Via Filippo Corridoni, 20122 Milano - Rif. 5216

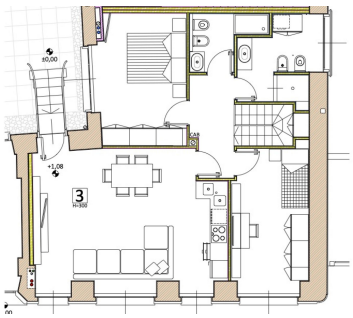

appartamento tre locali - ingresso - cucina a vista

m² 143

rialzato + seminterrato

Tipologia costruzione palazzo d'epoca

Classe energetica Non disponibile.

Vendita

€ 1.070.000

Descrizione

rialzato: ingresso, soggiorno, cucina a vista, 2 camere, 2 bagni con doccia
seminterrato: open space 50 m²

Note

riscaldamento autonomo, aria condizionata autonoma, portineria, no ascensore, tripla esposizione

Mezzi pubblici

bus: 60 + tram: 12, 19, 27, 9

Si precisa che, qualora la trattativa per la VENDITA dovesse andare a buon fine, alla stipula del contratto preliminare di vendita o, in mancanza di questo, contestualmente al rogito, dovrà essere corrisposto, da Lei, dalla Vostra Società o da Società a Voi ricollegabili, un compenso per la mediazione pari al 3% (oltre IVA di Legge ed eventuale ritenuta di acconto) del prezzo di vendita, alla MORO REAL ESTATE di Alberto Moro.(SCHEDA A CARATTERE INFORMATIVO. NON COSTITUISCE ELEMENTO CONTRATTUALE)

Moro Real Estate
Via Lamarmora 4, 20122 Milano
T +39 02 58328574 F +39 02 58433376
info@mororealestate.com
www.mororealestate.com

MORO REAL ESTATE
Property Management

Via Filippo Corridoni, 20122 Milano - Rif. 5216

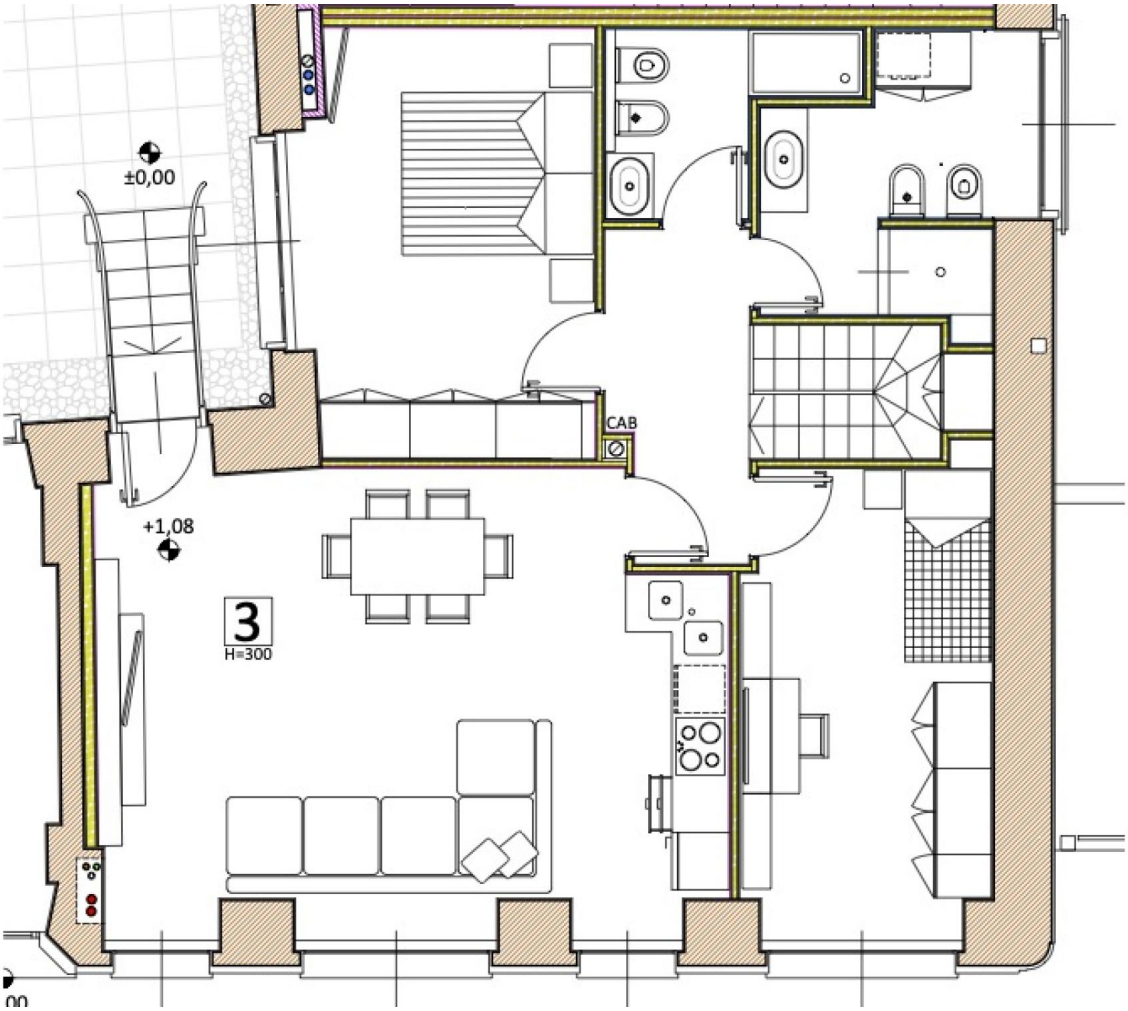

Moro Real Estate
Via Lamarmora 4, 20122 Milano
T +39 02 58328574 F +39 02 58433376
info@mororealestate.com
www.mororealestate.com

MORO REAL ESTATE
Property Management
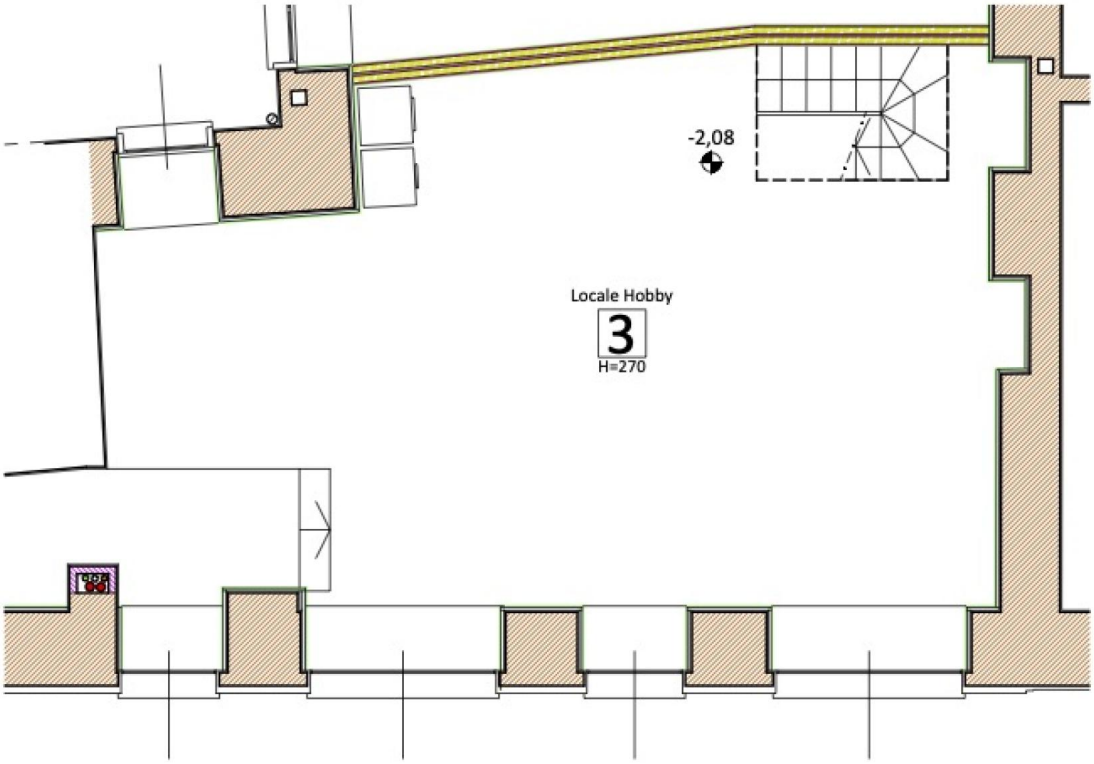
Via Filippo Corridoni, 20122 Milano - Rif. 5216